

**093 Sistema Integral de
Financiamiento para el Desarrollo
de Michoacán
"SÍ FINANCIA"**

**YR "Financiamiento para la
Inversión Productiva del Estado"**

01 Dirección General



GLOSARIO DE TÉRMINOS

SÍ FINANCIA.- Sistema Integral de Financiamiento para el Desarrollo de Michoacán

ESTADO: Al Estado Libre y Soberano de Michoacán de Ocampo;

GOBERNADOR: Al Gobernador Constitucional del Estado de Michoacán de Ocampo;

DECRETO: Al Decreto que crea el Organismo Público Descentralizado Sistema Integral de Financiamiento para el Desarrollo de Michoacán;



INTRODUCCIÓN Y ANTECEDENTES

El 10 de junio del año 2008, se publicó en el Periódico Oficial del Gobierno Constitucional del Estado de Michoacán de Ocampo, el Decreto que crea al Organismo Público Descentralizado denominado Sistema Integral de Financiamiento para el Desarrollo de Michoacán, con personalidad jurídica y patrimonio propios.

El Sistema Integral de Financiamiento para el Desarrollo de Michoacán tiene como objetivo central ser un organismo para crear, promover y articular esquemas de financiamiento, capacitación y asistencia técnica que contribuyan a generar más fuentes de empleo y autoempleo, así como impulsar la competitividad de los sectores productivos y propiciar la inclusión financiera de la población con mayores niveles de marginación

Que, a fin de lograr mayor eficiencia operativa, se requiere de un apoyo técnico legal a través de un área jurídica más especializada que establezca criterios de actuación, que conlleven a realizar gestiones judiciales firmes, con responsabilidad social a efecto de la recuperación y defensa del patrimonio del Organismo y del Estado.

Es de suma importancia que el estado de Michoacán cuente con un índice progresivo en el crecimiento económico, ya que contribuye al incremento de empleos formales siendo además una economía cada vez más estable para las y los michoacanos, es por ello, que el Sí Financia ofrece sus servicios crediticios a una tasa preferencial para aquellos sectores estratégicos, así como empresarios y emprendedores que estén decididos en iniciar, reactivar, fortalecer o modernizar sus negocios.

Por lo anterior, el presente diagnóstico tiene como objeto pronosticar los resultados del Programa Presupuestario que se ejercerá para el ejercicio 2024 para evaluar su calidad y su operación.

CONTENIDO

Cómo elementos mínimos indispensables que deberán estar contenido en el estudio diagnóstico, se enlistan los siguientes:

Contenido

Contenido

I. IDENTIFICACIÓN Y DESCRIPCIÓN DEL PROBLEMA (ÁRBOL DE PROBLEMAS)	5
II. ANÁLISIS DEL PROBLEMA	5
III. EVOLUCIÓN Y ESTADO ACTUAL DEL PROBLEMA	6
IV. ANÁLISIS E IDENTIFICACIÓN DE INVOLUCRADOS	7
V. DEFINICIÓN DE LOS OBJETIVOS (ÁRBOL DE OBJETIVOS)	7
VI. ANÁLISIS DE ALTERNATIVAS	8
VII. COBERTURA DEL PROGRAMA	8
VIII. ESTRUCTURA ANALÍTICA DEL PROGRAMA	10
IX. MATRIZ DE INDICADORES PARA RESULTADOS	19
X. RELACIÓN CON OTROS PROGRAMAS PRESUPUESTARIOS (TRANSVERSALIDAD Y COMPLEMENTARIEDAD)	32
XI. INFORMACIÓN FINANCIERA DEL PROGRAMA PRESUPUESTARIO	32
XII. FECHA DE ELABORACIÓN/ACTUALIZACIÓN Y DIRECTORIO	33

I. IDENTIFICACIÓN Y DESCRIPCIÓN DEL PROBLEMA (ÁRBOL DE PROBLEMAS)

La inequidad de la distribución del ingreso en México es el resultado de debilidades profundas en nuestro país que se han expandido durante más de tres décadas. El objetivo general del presente problema es efectuar un análisis detallado de las condiciones de inequidad de la distribución del ingreso asociada en el Estado de Michoacán y como se puede disminuir a través de los programas presupuestarios implementados por el Gobierno del Estado de Michoacán. A continuación, se presenta el Árbol de Problemas:

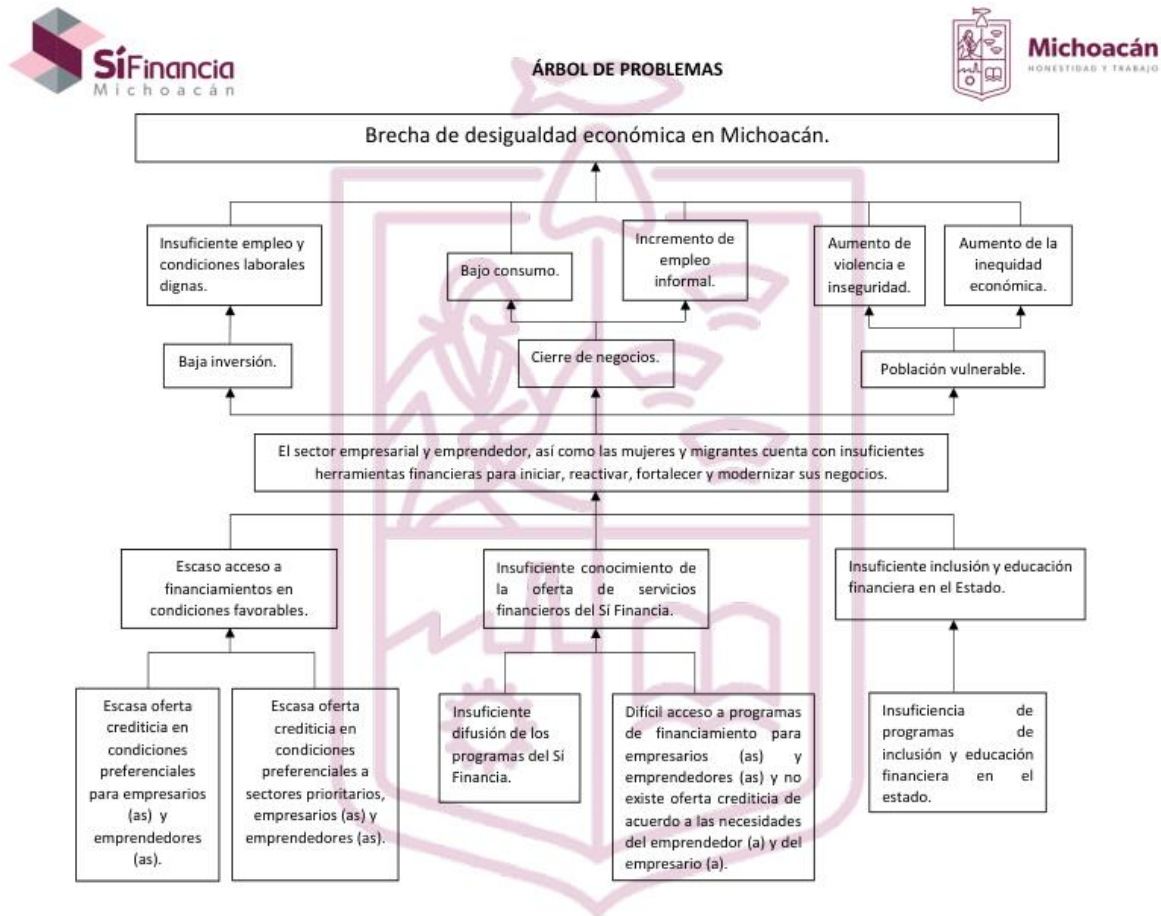

II. ANÁLISIS DEL PROBLEMA

1) Definición del problema.

“El sector empresarial y emprendedor, así como las mujeres y migrantes cuentan con insuficientes herramientas financieras para iniciar, reactivar, fortalecer y modernizar sus negocios”.

2) Descripción del problema.

La localización geográfica: Estado de Michoacán de Ocampo.

Área Enfoque: Empresarios y emprendedores.

Distribución entre grupos de población: Sector empresarial y emprendedor, así como mujeres vulnerables y migrantes.

El sistema Integral de Financiamiento para el Desarrollo de Michoacán emplea diversos programas de apoyo económico para aquellos que buscan iniciar, reactivar, fortalecer o modernizar sus



negocios, tales como los créditos directos de MIPYME, MICROCRÉDITO, IMPULSO MICHUACÁN, FINSETUR y PROIF-FIRA que va dirigido a todo emprendedor y empresario.

El Programa Integral de Financiamiento Fuerza Mujer nace con la imperante necesidad de llegar a aquellas mujeres que en condiciones vulnerables se les dificulta adquirir un apoyo crediticio con tasas elevadas, es por ello que con el fin de lograr la autonomía económica de las mujeres michoacanas y gestionado por el Sistema Integral de Financiamiento para el Desarrollo de Michoacán (Sí Financia), en coordinación con las secretarías de Igualdad Sustantiva y Desarrollo de las Mujeres Michoacanas (SEIMUJER) y de Desarrollo Económico (SEDECO), así como el ICATMI y la Secretaría del Migrante, se ofrecen diversos esquemas crediticios factibles, que en el sentido económico, crea muchas ventajas al sector empresarial y emprendedor con el fin de contribuir con el crecimiento económico estatal.

III. EVOLUCIÓN Y ESTADO ACTUAL DEL PROBLEMA

Según el Consejo Nacional de Evaluación de la Política de Desarrollo Social (Coneval), en 2022 46.8 millones de personas en México se encontraban en situación de pobreza, 24.6 millones eran mujeres.

Asimismo, en 2022, casi cuatro de cada diez mujeres no tenían acceso a servicios de salud, mientras que en 2016 solo era una de cada diez tenía servicio de salud.

Las mujeres representan el 41.3 por ciento de la población ocupada en México, según los últimos censos económicos. Sin embargo, su participación laboral es menor que la de los hombres (45.7 por ciento frente a 76.5 por ciento) y se concentra en sectores con menor productividad y remuneración, como el comercio, los servicios personales y el trabajo doméstico.

Además, las mujeres enfrentan mayores barreras para acceder al crédito, a la seguridad social, a la educación, a la capacitación y a la participación política. También sufren discriminación, acoso y violencia en el ámbito laboral y familiar. Todo esto limita su desarrollo económico y social, así como su autonomía y empoderamiento.

No obstante, las mujeres también han participado de manera importante en la generación de ingresos y en el bienestar de sus familias y comunidades.

Según la Cámara Nacional de la Industria de Transformación (Canacintra), el 12 por ciento de las mujeres son dueñas de una empresa en México y un factor que motivó su empoderamiento fue la necesidad de generar ingresos ante la crisis económica.

Sin embargo, según el último informe del Índice de Desarrollo Humano, México ocupa el puesto 74 de 189 países, con un valor de 0.779. Sin embargo, si se ajusta por la desigualdad de género, el valor baja a 0.658 y el puesto a 95.

Esto significa que las mujeres tienen menos acceso a la educación, la salud, el ingreso y la participación política que los hombres.



No obstante, es por ello que derivado a estas necesidades se desarrolló el programa Fuerza Mujer que va dirigido principalmente a mujeres vulnerables y empresarias para iniciar, reactivar, fortalecer o modernizar sus negocios que les es complicado tener acceso a un crédito bancario, este programa fue implementado en el ejercicio 2022 demostrando una gran aceptación por parte de la sociedad Michoacana apoyando al crecimiento económico y productivo del Estado.

Además, este ejercicio 2023 se creó otro programa denominado “Sueño Michoacano” que consiste en el otorgamiento de apoyo monetario a las familias de migrantes que se encuentran en Estados Unidos, esto con la finalidad de que desarrollen nuevos proyectos, que impacten significativamente al Estado.

IV. ANÁLISIS E IDENTIFICACIÓN DE INVOLUCRADOS

La mayor problemática que se vive en el Estado de Michoacán es la falta de oportunidades y crecimiento económico, es por ello que la falta de apoyos cada vez se va encareciendo, las instituciones financieras poseen requisitos para otorgar apoyos monetarios en las que la mayoría de la sociedad les es complicado cumplir por lo menos con uno, además que la sociedad carece de inclusión financiera falta de una buena administración monetaria que no permite un desarrollo económicamente sano.

Análisis e identificación de involucrados

Involucrados	Posición ante la intervención (Apoyo u oposición)	Influencia ante la intervención (Baja, Media o Alta)	Grado de Involucramiento (Bajo, Medio o Alto)
1. Instituciones Bancarias	Oposición	Media	Alto
2. Sociedad	Apoyo	Alta	Alto

V. DEFINICIÓN DE LOS OBJETIVOS (ÁRBOL DE OBJETIVOS)

El objetivo principal es otorgar créditos de manera directa cuando se trate de proyectos prioritarios de acuerdo a su impacto económico o social, cuando no exista oferta crediticia de intermediarios financieros o las condiciones de ésta no sean las más convenientes para el proyecto.

El Objetivo central se denomina:

“Contribuir en el crecimiento de la economía estatal mediante el establecimiento de esquemas y modalidades para el financiamiento integral de las mujeres, migrantes, micro, pequeña y mediana empresa.”

Esto con la finalidad de que el sector empresarial y emprendedor, así como las mujeres y migrantes cuentan con suficientes herramientas financieras para iniciar, reactivar, fortalecer y modernizar sus negocios.



Figura 2. Árbol de Objetivos

VI. ANÁLISIS DE ALTERNATIVAS

El apoyo económico se otorga a michoacanos y michoacanas para un desarrollo económico que contribuyen significativamente al indicador económico del estado. Existen varios programas para las diferentes comodidades que requiere la sociedad con múltiples modalidades de pago.

- a) Económico: Créditos desde \$2,000.00 hasta 20,000.00 pesos dependiendo del programa vigente y hasta \$5'000,000.00 millones de pesos.

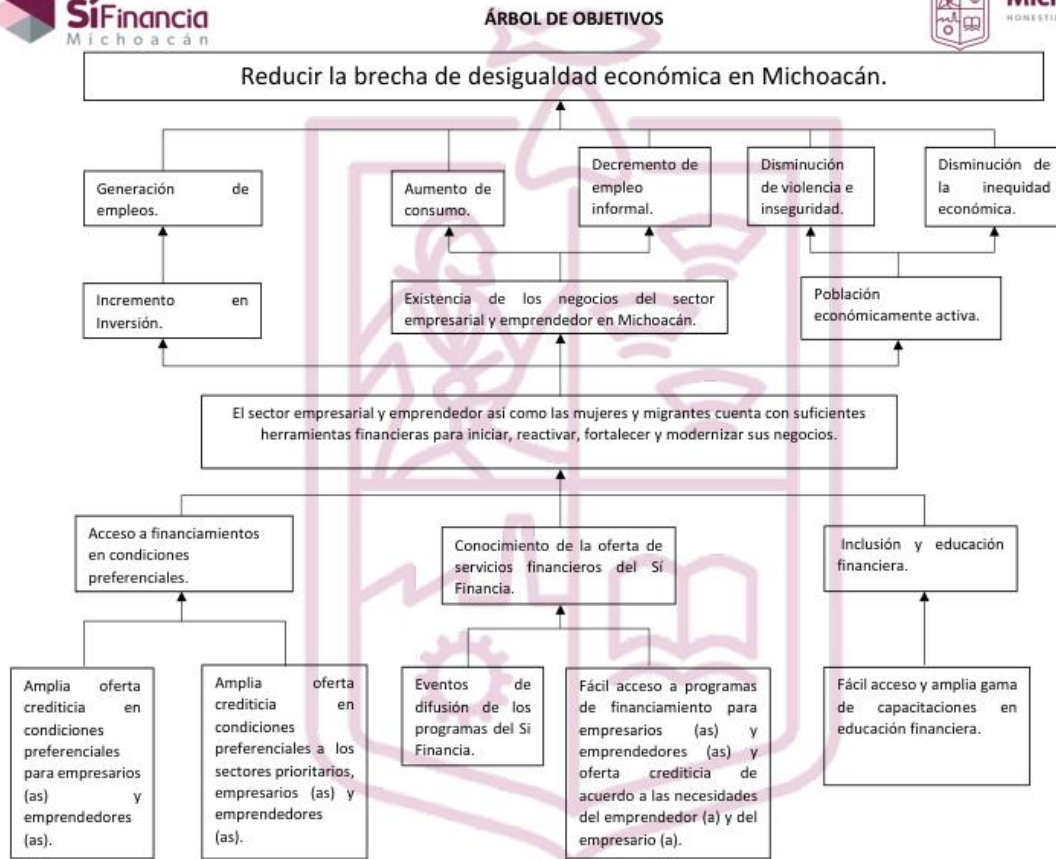
VII. COBERTURA DEL PROGRAMA

X.I IDENTIFICACIÓN, CUANTIFICACIÓN Y CARACTERIZACIÓN DE LA POBLACIÓN

Identificación y cuantificación de la población para cada tipo de población involucrada:

Tipo	Definición	Descripción	Cuantificación	Fuente
Población total (De referencia)	4 748 846 de habitantes en Michoacán	De ellos, 2 442 505 son mujeres (51.4%) y 2 306 341 son hombres (48.6%).	De ellos, 2 442 505 son mujeres (51.4%) y 2 306 341 son hombres (48.6%).	INEGI
Población Potencial	Sector empresarial y emprendedor	Empresarios y emprendedores	130,000	INEGI

Tipo	Definición	Descripción	Cuantificación	Fuente
(Universo Afectada)				
Población objetivo	Micro, pequeñas y medianas empresas ya sean personas físicas o morales, que estén realizando o emprendan una actividad productiva lícita del sector primario, industrial, comercial y de servicios, que presenten proyectos productivos técnicamente viables y económicamente rentables	Sector empresarial y emprendedor	11,965	Datos Si Financia
Beneficiarios directos (Población atendida)	Micro, pequeñas y medianas empresas ya sean personas físicas o morales, que estén realizando o emprendan una actividad productiva lícita del sector primario, industrial, comercial y de servicios, que presenten proyectos productivos técnicamente viables y económicamente rentables	Sector empresarial y emprendedor	11,965	Datos Si Financia

La información anterior se deriva de los enfoques que tiene el Sí Financia hacia su población objetivo para otorgar créditos financieros para sus negocios y así contribuir con el crecimiento económico estatal.

La población principal del Sí Financia es el sector empresarial y emprendedor, así como mujeres vulnerables y migrantes, sabemos que el principal problema es la falta de recursos económicos sobre todo en aquellos municipios con rezago económico como los del suroeste del estado, también hay financiamientos para las mujeres vulnerables y a la población migrante que se encuentran con pocas posibilidades de obtener un crédito en las instituciones bancarias, el área enfoque se determina por una cantidad aproximada de 11,965 lo que se consideran beneficiarios para estos tipos de programa de financiamiento.

X.II ESTRATEGIA DE COBERTURA

La estrategia de cobertura consiste en brindar los productos y servicios que ofrece Sí Financia en cada municipio que integra el Estado, gracias a ello se han podido entregar muchos apoyos económicos a familias michoacanas, con la finalidad de incrementar su estabilidad económica y contribuir al desarrollo económico de Michoacán.

X.III IDENTIFICACIÓN, CUANTIFICACIÓN DE LAS DE LAS ÁREAS DE INFLUENCIA O ÁREAS DE ENFOQUE

- Área de Influencia o de referencia: Todo el Estado de Michoacán
- Área no afectada por el problema: N/A
- Área potencial /Afectada: Sector empresarial y emprendedor, así como las mujeres vulnerables y migrantes.



- Área secundaria: Población en general que necesite un crédito para negocios.
- Área de enfoque: La Población en general, mujeres vulnerables y migrantes
- Área diferida: Empresarios y emprendedores
- Área atendida: Mujeres vulnerables y migrantes.

X.IV PADRÓN DE BENEFICIARIOS



Los padrones de beneficiarios o destinatarios aplican para todo programa que entregue bienes o servicios directamente a la población.

Los padrones de beneficiarios deberán integrar como mínimo la siguiente información:

1. Número de identificación único, Es la población en general del Estado de Michoacán
2. Nombre del beneficiario, Es la población en general del Estado de Michoacán
3. Localidad, Michoacán
4. Tipo de apoyo, Económico
5. Monto del apoyo varía dependiendo del programa va desde los \$2,000.00 hasta los \$5,000,000.00 millones de pesos.
6. Nombre del programa presupuestario o componente del programa presupuestario "Financiamiento para la Inversión Productiva del Estado."
7. Unidad Responsable de la entrega del bien o servicio
Dirección de Crédito.

VIII. ESTRUCTURA ANALÍTICA DEL PROGRAMA

La Estructura Analítica del Programa Presupuestario 2023 presenta la comparativa del problema actual contra lo esperado, el objetivo principal es presentar lo que se está viviendo hoy en día y los logros que se obtendrán con las mejoras en el desarrollo productivo del estado.

Financiamiento para la Inversión Productiva del Estado.		Relación que se debe cuidar en la construcción de la MIR	Vínculo PLADIEM
Problemática (árbol de problemas)	Solución (árbol de objetivos)		
Efectos	Fines		Eje, Objetivo Sectorial
Baja inversión.	Incremento en Inversión.	 Fin (Contribuir en el crecimiento de la economía estatal a través de herramientas financieras con enfoque productivo para fortalecer, reactivar y modernizar los negocios del sector empresarial y emprendedor.)	3.- Prosperidad económica
Cierre de negocios.	Existencia de los negocios del sector empresarial y emprendedor en Michoacán.		
Población vulnerable.	Población económicamente activa.		
Problema	Objetivo		Estrategia
El sector empresarial y emprendedor, así como las mujeres y migrantes cuenta con insuficientes herramientas financieras para iniciar, reactivar, fortalecer y modernizar sus negocios.	El sector empresarial y emprendedor, así como las mujeres y migrantes cuentan con suficientes herramientas financieras para iniciar, reactivar, fortalecer y modernizar sus negocios.	Propósito. El sector empresarial y emprendedor, así como las mujeres y migrantes cuenta con suficientes herramientas financieras para iniciar, reactivar, fortalecer y modernizar sus negocios. 	3.3.2 Fomentar la gestión y vinculación de esquemas de financiamiento sanos con enfoque productivo que incentive la generación de oportunidades laborales y la reactivación, modernización y fortalecimiento de MiPymes.
Descripción del problema	Descripción del resultado esperado		
Magnitud (línea base)	Magnitud (resultado esperado)		
Causas	Medios		Líneas de acción

<p>Escaso acceso a financiamientos en condiciones favorables.</p>	<p>Acceso a financiamientos en condiciones preferenciales.</p>	<p>Componentes Indicador</p> <table border="1"> <tr> <td data-bbox="805 394 964 646"> <p>Negocios a través de fuentes de financiamiento o por Sí Financia reactivados y realizados.</p> </td> <td data-bbox="964 394 1130 646"> <p>Porcentaje de negocios reactivados y realizados.</p> </td> </tr> </table>	<p>Negocios a través de fuentes de financiamiento o por Sí Financia reactivados y realizados.</p>	<p>Porcentaje de negocios reactivados y realizados.</p>	<p>3.3.2.1. Impulsar el acceso a programas de financiamiento atractivos y de alto impacto mediante incentivos fiscales y a través de convenios con instituciones financieras.</p>
<p>Negocios a través de fuentes de financiamiento o por Sí Financia reactivados y realizados.</p>	<p>Porcentaje de negocios reactivados y realizados.</p>				
<p>Insuficiente conocimiento de la oferta de servicios financieros del Sí Financia.</p>	<p>Conocimiento de la oferta de servicios financieros del Sí Financia.</p>	<table border="1"> <tr> <td data-bbox="805 653 964 968"> <p>Créditos directos en condiciones preferenciales que promuevan el desarrollo productivo a las empresas otorgados.</p> </td> <td data-bbox="964 653 1130 968"> <p>Porcentaje de créditos directos otorgados a empresas.</p> </td> </tr> </table>	<p>Créditos directos en condiciones preferenciales que promuevan el desarrollo productivo a las empresas otorgados.</p>	<p>Porcentaje de créditos directos otorgados a empresas.</p>	<p>3.3.2.3. Gestionar e implementar programas y fondos de apoyo para la creación, reactivación y fortalecimiento de las MIPYMES.</p>
<p>Créditos directos en condiciones preferenciales que promuevan el desarrollo productivo a las empresas otorgados.</p>	<p>Porcentaje de créditos directos otorgados a empresas.</p>				
<p>Insuficiente inclusión y educación financiera en el Estado.</p>	<p>Inclusión y educación financiera.</p>	<table border="1"> <tr> <td data-bbox="805 968 964 1283"> <p>Operación de los esquemas de subsidios para respaldar los créditos otorgados.</p> </td> <td data-bbox="964 968 1130 1283"> <p>Porcentaje de empresas apoyadas con esquemas de subsidios que respaldan créditos otorgados por instituciones financieras.</p> </td> </tr> </table>	<p>Operación de los esquemas de subsidios para respaldar los créditos otorgados.</p>	<p>Porcentaje de empresas apoyadas con esquemas de subsidios que respaldan créditos otorgados por instituciones financieras.</p>	<p>3.3.2.4. Incentivar programas de financiamiento para el emprendimiento de personas históricamente vulneradas, como Fuerza Mujer.</p>
<p>Operación de los esquemas de subsidios para respaldar los créditos otorgados.</p>	<p>Porcentaje de empresas apoyadas con esquemas de subsidios que respaldan créditos otorgados por instituciones financieras.</p>				

Escasa oferta crediticia en condiciones preferenciales para empresarios (as) y emprendedores (as).	Amplia oferta crediticia en condiciones preferenciales para empresarios (as) y emprendedores (as).	Operación de los esquemas de garantías para respaldar los créditos otorgados.	Porcentaje de empresas apoyadas con esquemas de garantías que respaldan créditos otorgados por instituciones financieras.	
		Capacitaciones al sector empresarial y a la población en general impartidas.	Porcentaje de capacitaciones impartidas.	
		Representar legalmente a la institución, brindar asesoría técnica jurídica y ejercer acciones judiciales para recuperación de financiamientos integrados.	Porcentaje de representaciones legales a la institución, asesorías técnicas jurídicas, acciones judiciales para recuperación de financiamientos.	
		Administrar efectivamente los recursos humanos, financieros y materiales de la dependencia otorgados.	Porcentaje de administración de recursos para la operación de la dependencia.	
Escasa oferta crediticia en condiciones preferenciales a sectores prioritarios, empresarios (as) y emprendedores (as).	Amplia oferta crediticia en condiciones preferenciales a los sectores prioritarios, empresarios (as) y emprendedores (as).	Actividades Indicador		
Insuficiente difusión de los programas del Sí Financia.	Eventos de difusión de los programas del Sí Financia.	Realización de empresas y emprendedores con proyectos productivos viables y rentables.	Porcentaje de empresas que accedieron a un crédito.	

<p>Difícil acceso a programas de financiamiento para empresarios (as) y emprendedores (as), no existe oferta crediticia de acuerdo a las necesidades del emprendedor (a) y del empresario (a).</p>	<p>Fácil acceso a programas de financiamiento para empresarios (as) y emprendedores (as) , existe oferta crediticia de acuerdo a las necesidades del emprendedor (a) y del empresario (a).</p>	<p>Realización de pagos de nómina al personal de base, eventual y confianza para las funcionalidades y operación del Si Financia.</p>	<p>Porcentaje de pagos de nómina efectuados al personal de la dependencia.</p>	
--	--	---	--	--

<p>Insuficiencia de programas de inclusión y educación financiera en el estado.</p>	<p>Fácil acceso y amplia gama de capacitaciones en educación financiera.</p>	<p>Otorgamiento de créditos en condiciones preferenciales para impulsar empresas lideradas por mujeres. (Fuerza Mujer)</p>	<p>Porcentaje de créditos otorgados para impulsar empresas lideradas por mujeres (Fuerza Mujer).</p>
		<p>Otorgamiento de créditos en condiciones preferenciales para empresas de sectores estratégicos.</p>	<p>Porcentaje de créditos otorgados para empresas de sectores estratégicos</p>
		<p>Otorgamiento de créditos a empresas cuyas solicitudes fueron aprobadas.</p>	<p>Porcentaje de créditos otorgados a empresas cuyas solicitudes fueron aprobadas.</p>
		<p>Dictaminación de solicitudes de crédito</p>	<p>Porcentaje de solicitudes de crédito dictaminadas como positivas.</p>
		<p>Realización de Visitas a empresas para verificar su situación actual.</p>	<p>Porcentaje de empresas que se visitaron para verificar su situación.</p>
		<p>Otorgamiento subsidios a través de instituciones financieras para mejorar las condiciones de los créditos otorgados a migrantes y sectores prioritarios.</p>	<p>Porcentaje de subsidios otorgados a migrantes y sectores prioritarios.</p>

		Otorgamiento subsidios a través de instituciones financieras para mejorar las condiciones de los créditos autorizados a microempresas de mujeres. (Fuerza Mujer)	Porcentaje de subsidios otorgados a microempresas de mujeres.	
		Otorgamiento garantías a través de instituciones financieras para mejorar las condiciones de los créditos otorgados a migrantes y sectores prioritarios.	Porcentaje de garantías otorgados a migrantes y sectores prioritarios.	
		Otorgamiento de garantías a través de instituciones financieras para mejorar las condiciones de los créditos autorizados a microempresas de mujeres. (Fuerza Mujer)	Porcentaje de garantías otorgados a microempresas de mujeres.	
		Impartición de asesorías al sector empresarial y población en general.	Porcentaje de asesorías impartidas al sector empresarial y población en general	
		Organización de eventos de difusión de programas de Sí Financia.	Porcentaje de eventos realizados.	
		Difusión de eventos de programas por Sí Financia	Porcentaje de difusión de eventos.	

		Realización de representaciones legales en laudos de SíFinancia.	Porcentaje en representaciones legales en laudos
		Realización de representaciones legales para recuperación de financiamientos (créditos) de SíFinancia	Porcentaje en representaciones legales de SíFinancia
		Brindar asesoramiento Técnico - Jurídico para las Direcciones de SíFinancia	Porcentaje de Asesorías Técnicas Jurídicas
		Contestación de demandas para recuperación de financiamientos.	Porcentaje de demandas atendidas
		Realización de las adquisiciones necesarias para operar y cumplir con el logro de objetivos.	Porcentaje de materiales y suministros adquiridos para la operatividad.
		Otorgamiento de los servicios generales a las unidades responsables de la dependencia.	Porcentaje de servicios generales proporcionados para la operatividad de la Entidad.
		Otorgamiento de bienes muebles, inmuebles e intangibles a las unidades responsables de la dependencia.	Porcentaje de bienes muebles, inmuebles e intangibles proporcionados para la operatividad de la Entidad.



La presente matriz se elaboró en base a las necesidades a cubrir y la contribución de esta institución para el cumplimiento de los logros u objetivos que tiene comprometidos el Gobierno del Estado de Michoacán con su población, es por ello que el propósito se considera nuestro objetivo principal aunado de componentes que son los objetivos por cumplir a corto plazo para el logro del propósito, cada componente se compone de actividades que son los pasos a seguir para otorgar el bien o servicio que ofrece esta institución.

A continuación, se desglosa la alineación con el PLADIEM (Eje, objetivo sectorial, Estrategia, Líneas de acción, Indicador y Meta);

3.- Prosperidad económica

3.3 Establecer mecanismos que propicien un desarrollo económico incluyente e integral

con participación multisectorial y beneficio social.

3.3.2 Fomentar la gestión y vinculación de esquemas de financiamiento sanos con enfoque productivo que incentive la generación de oportunidades laborales y la reactivación, modernización y fortalecimiento de MiPymes.

3.3.2.1. Impulsar el acceso a programas de financiamiento atractivos y de alto impacto mediante incentivos fiscales y a través de convenios con instituciones financieras.

3.3.2.3. Gestionar e implementar programas y fondos de apoyo para la creación, reactivación y fortalecimiento de las MIPYMES.

3.3.2.4. Incentivar programas de financiamiento para el emprendimiento de personas históricamente vulneradas, como Fuerza Mujer.

a) Plan Nacional de Desarrollo

3. Economía

b) Objetivos y Metas de Desarrollo Sostenible (ODS).

1. Fin de la Pobreza / 8. Trabajo Decente y Crecimiento Económico / 9. Industria, Innovación e Infraestructuras

IX. MATRIZ DE INDICADORES PARA RESULTADOS

Fin	DIRECCION GENERAL	Contribuir en el crecimiento de la economía estatal a través de herramientas financieras con enfoque productivo para fortalecer, reactivar y modernizar los negocios del sector empresarial y emprendedor.	Proporción de negocios Pymes sobrevivientes	Instituto Nacional de Estadística y Geografía (INEGI). Estudio sobre la Demografía de los Negocios (EDN) 2021. Disponible en: https://www.inegi.org.mx/programas/edn/2021/	Condiciones sanitarias, económicas y sociales favorables.
Propósito	DIRECCION GENERAL	El sector empresarial y emprendedor cuenta con suficientes herramientas financieras para fortalecer, reactivar y modernizar sus negocios.	Tasa de variación en el aumento de financiamiento para sector empresarial y emprendedor.	Esta información se encuentra disponible y para consulta en el Sistema del Instituto Nacional de Estadística y Geografía (INEGI) en la siguiente liga electrónica. https://www.inegi.org.mx/app/areasgeograficas/?ag=16#collapse-Indicadores	Inversión privada, condiciones sociales y económicas favorables.

Componente	DIRECCION GENERAL	Negocios a través de fuentes de financiamiento por Sí Financia reactivados y realizados.	Porcentaje de negocios reactivados y realizados.	Documento Interno, esta información se encuentra disponible en la Dirección de Crédito en el servidor general del Sí Financia, con el titular de la Dirección el Lic. Alexis Sereno Couto, en el Reporte de créditos otorgados a través de fuentes de financiamiento de Sí financia.	Condiciones económicas y sociales favorables.
Actividad	DIRECCION GENERAL	Realización de empresas y emprendedores con proyectos productivos viables y rentables.	Porcentaje de empresas que accedieron a un crédito.	Documento Interno, esta información se encuentra disponible en la Dirección de Crédito en el servidor general del Sí Financia, con el titular de la Dirección el Lic. Alexis Sereno Couto, en el Reporte de créditos otorgados a través de fuentes de financiamiento de Sí financia.	Inversión, condiciones económicas favorables.

Actividad	DIRECCION GENERAL	Realización de pagos de nómina al personal de base, eventual y confianza para las funcionalidades y operación del Sí Financia.	Porcentaje de pagos de nómina efectuados al personal de la dependencia.	Documento Interno, esta información se encuentra disponible en la Delegación Administrativa del Sí Financia, Departamento de Recursos Humanos a cargo del C.p. Rafael Vitela Herrera en las Nóminas que obran en la Dirección de Recursos Humanos de la Secretaría de Finanzas y la Delegación Administrativa de SíFinancia.	Se cuenta con recursos para operar los diferentes programas de Sí Financia
Componente	DIRECCION DE CRÉDITO	Créditos directos en condiciones preferenciales que promuevan el desarrollo productivo a las empresas otorgados.	Porcentaje de créditos directos otorgados a empresas.	Documento Interno, esta información se encuentra disponible en la Dirección de Crédito del Sí Financia, específicamente con el titular de la Dirección el Lic. Alexis Sereno Couto, con un reporte en el Sistema de Administración de Cartera KEPLER.	Demanda del sector empresarial y emprendedor. Recursos suficientes para otorgar los créditos.

Actividad	DIRECCION DE CRÉDITO	Otorgamiento de créditos en condiciones preferenciales para impulsar empresas lideradas por mujeres. (Fuerza Mujer)	Porcentaje de créditos otorgados para impulsar empresas lideradas por mujeres (Fuerza Mujer).	Documento Interno, esta información se encuentra disponible en la Dirección de Crédito del Sí Financia, específicamente con el titular de la Dirección el Lic. Alexis Sereno Couto, con un reporte en el Sistema de Administración de Cartera KEPLER.	Proyectos técnicamente viables y económicamente rentables. Recursos suficientes y radicación de estos en tiempo y forma por parte del Estado para otorgar los créditos.
Actividad	DIRECCION DE CRÉDITO	Otorgamiento de créditos en condiciones preferenciales para empresas de sectores estratégicos.	Porcentaje de créditos otorgados para empresas de sectores estratégicos	Documento Interno, esta información se encuentra disponible en la Dirección de Crédito del Sí Financia, específicamente con el titular de la Dirección el Lic. Alexis Sereno Couto, con un reporte en el Sistema de Administración de Cartera KEPLER.	Proyectos técnicamente viables y económicamente rentables. Recursos suficientes y radicación de estos en tiempo y forma por parte del Estado para otorgar los créditos.

Actividad	DIRECCION DE CRÉDITO	Otorgamiento de créditos a empresas cuyas solicitudes fueron aprobadas.	Porcentaje de créditos otorgados a empresas cuyas solicitudes fueron aprobadas.	Documento Interno, esta información se encuentra disponible en la Dirección de Crédito del Sí Financia, específicamente con el titular de la Dirección el Lic. Alexis Sereno Couto, con un reporte en el Sistema de Administración de Cartera KEPLER.	Proyectos técnicamente viables y económicamente rentables. Recursos suficientes y radicación de estos en tiempo y forma por parte del Estado para otorgar los créditos.
Actividad	DIRECCION DE CRÉDITO	Dictaminación de solicitudes de crédito	Porcentaje de solicitudes de crédito dictaminadas como positivas.	Documento Interno, esta información se encuentra disponible en la Dirección de Crédito en el servidor general del Sí Financia, con el titular de la Dirección el Lic. Alexis Sereno Couto, en el Reporte de solicitudes de crédito que fueron dictaminadas positivas.	Cumplimiento de requisitos por parte del sector empresarial y emprendedor. Presentación de solicitudes cuyos proyectos sean técnicamente viables y económicamente rentables. Solicitantes con antecedentes crediticios positivos.

Actividad	DIRECCION DE CRÉDITO	Realización de Visitas a empresas para verificar su situación actual.	Porcentaje de empresas que se visitaron para verificar su situación.	Documento Interno, esta información se encuentra disponible en la Dirección de Crédito en el servidor general del Sí Financia, con el titular de la Dirección el Lic. Alexis Sereno Couto, con los Reportes de empresas o proyectos en los que se realizó una visita ocular para conocer el negocio o proyecto.	Recursos humanos suficientes. Vehículos en buen estado para efectuar las visitas en la capital e interior del Estado. Recursos financieros suficientes para gastos de traslado y viáticos.
Componente	DIRECCION DE FOMENTO	Operación de los esquemas de subsidios para respaldar los créditos otorgados.	Porcentaje de empresas apoyadas con esquemas de subsidios que respaldan créditos otorgados por instituciones financieras.	Documento interno, esta información se encuentra disponible para consulta en la Dirección de Fomento del Sí Financia con la Lic. Ma Laura Flores Arroyo en los reportes de Informes de instituciones financieras.	No exista demanda del financiamiento ofertado por las Instituciones financieras y no se de la radicación del recurso por parte del estado.

Actividad	DIRECCION DE FOMENTO	Otorgamiento de subsidios a través de instituciones financieras para mejorar las condiciones de los créditos otorgados a migrantes y sectores prioritarios.	Porcentaje de subsidios otorgados a migrantes y sectores prioritarios.	Documento interno, esta información se encuentra disponible para consulta en la Dirección de Fomento del Sí Financia con la Lic. Ma Laura Flores Arroyo en los reportes de Informes de instituciones financieras.	No exista demanda del financiamiento ofertado por las Instituciones financieras y no se de la radicación del recurso por parte del estado.
Actividad	DIRECCION DE FOMENTO	Otorgamiento subsidios a través de instituciones financieras para mejorar las condiciones de los créditos autorizados a microempresas de mujeres. (Fuerza Mujer)	Porcentaje de subsidios otorgados a microempresas de mujeres.	Documento interno, esta información se encuentra disponible para consulta en la Dirección de Fomento del Sí Financia con la Lic. Ma Laura Flores Arroyo en los reportes de Informes de instituciones financieras.	No exista demanda del financiamiento ofertado por las Instituciones financieras y no se de la radicación del recurso por parte del estado.
Componente	DIRECCION DE FOMENTO	Operación de los esquemas de garantías para respaldar los créditos otorgados.	Porcentaje de empresas apoyadas con esquemas de garantías que respaldan créditos otorgados por instituciones financieras.	Documento interno, esta información se encuentra disponible para consulta en la Dirección de Fomento del Sí Financia con la Lic. Ma Laura Flores Arroyo en los reportes de Informes de instituciones financieras.	No exista demanda del financiamiento ofertado por las Instituciones financieras y no se de la radicación del recurso por parte del estado.

Actividad	DIRECCION DE FOMENTO	Otorgamiento de garantías a través de instituciones financieras para mejorar las condiciones de los créditos otorgados a migrantes y sectores prioritarios.	Porcentaje de garantías otorgados a migrantes y sectores prioritarios.	Documento interno, esta información se encuentra disponible para consulta en la Dirección de Fomento del Sí Financia con la Lic. Ma Laura Flores Arroyo en los reportes de Informes de instituciones financieras.	No exista demanda del financiamiento ofertado por las Instituciones financieras y no se de la radicación del recurso por parte del estado.
Actividad	DIRECCION DE FOMENTO	Otorgamiento de garantías a través de instituciones financieras para mejorar las condiciones de los créditos autorizados a microempresas de mujeres. (Fuerza Mujer)	Porcentaje de garantías otorgados a microempresas de mujeres.	Documento interno, esta información se encuentra disponible para consulta en la Dirección de Fomento del Sí Financia con la Lic. Ma Laura Flores Arroyo en los reportes de Informes de instituciones financieras.	No exista demanda del financiamiento ofertado por las Instituciones financieras y no se de la radicación del recurso por parte del estado.

Componente	DIRECCION DE INCLUSION Y EDUCACION FINANCIERA	Capacitaciones al sector empresarial y a la población en general impartidas.	Porcentaje de capacitaciones impartidas.	Documento interno, esta información se encuentra disponible para consulta en la Dirección de Inclusión y Educación Financiera del Sí Financia con la Lic. Urania Villegas Villaseñor y con la Lic. Ma Laura Flores Arroyo Directora de Fomento en los Reportes de actividades de cada proceso.	Falta de interés del sector empresarial para capacitarse.
Actividad	DIRECCION DE INCLUSION Y EDUCACION FINANCIERA	Impartición de asesorías al sector empresarial y población en general.	Porcentaje de asesorías impartidas al sector empresarial y población en general	Documento interno, esta información se encuentra disponible para consulta en la Dirección de Inclusión y Educación Financiera del Sí Financia con la Lic. Urania Villegas Villaseñor y con la Lic. Ma Laura Flores Arroyo Directora de Fomento en los Reportes de actividades de cada proceso.	Falta de interés del sector empresarial para capacitarse.

Actividad	DIRECCION DE INCLUSION Y EDUCACION FINANCIERA	Organización de eventos de difusión de programas de Sí Financia.	Porcentaje de eventos realizados.	Documento interno, esta información se encuentra disponible para consulta en la Dirección de Inclusión y Educación Financiera del Sí Financia con la Lic. Urania Villegas Villaseñor y con la Lic. Ma Laura Flores Arroyo Directora de Fomento en los Reportes de actividades de cada proceso.	Falta de interés en conocer los programas que ofrece Sí Financia.
Actividad	DIRECCION DE INCLUSION Y EDUCACION FINANCIERA	Difusión de eventos de programas por Sí Financia	Porcentaje de difusión de eventos.	Documento interno, esta información se encuentra disponible para consulta en la Dirección de Fomento del Sí Financia con la Lic. Ma Laura Flores Arroyo en los Reportes de actividades de cada evento de difusión.	Falta de interés en conocer los programas que ofrece Sí Financia.

Componente	DIRECCION JURÍDICA	Representar legalmente a la institución, brindar asesoría técnica jurídica y ejercer acciones judiciales para recuperación de financiamientos integrados.	Porcentaje de representaciones legales a la institución, asesorías técnicas jurídicas, acciones judiciales para recuperación de financiamientos.	Documento interno, esta información se encuentra disponible para consulta en la Subdirección Jurídica del Sí Financia con la Lic. Claudia Hernández Vaca en el Reporte de actividades de representaciones legales de la Institución.	Poco o nulo los casos para recuperación de financiamientos y representar jurídicamente a la Institución de Sí Financia
Actividad	DIRECCION JURÍDICA	Realización de representaciones legales en laudos de Sí financia.	Porcentaje en representaciones legales en laudos	Documento interno, esta información se encuentra disponible para consulta en la Subdirección Jurídica del Sí Financia con la Lic. Claudia Hernández Vaca en el Informe de representaciones legales de laudos 2023	Poco o nulo los casos para representar legalmente a la Institución en la recuperación de financiamientos.
Actividad	DIRECCION JURÍDICA	Realización de representaciones legales para recuperación de financiamientos (créditos) de Sí Financia	Porcentaje en representaciones legales de Sí Financia	Documento interno, esta información se encuentra disponible para consulta en la Subdirección Jurídica del Sí Financia con la Lic. Claudia Hernández Vaca en el Informe de representaciones legales en el 2023	Poco o nulo los casos para representar legalmente a la Institución en la recuperación de financiamientos.

Actividad	DIRECCION JURÍDICA	Brindar asesoramiento Técnico - Jurídico para las Direcciones de Sí Financia	Porcentaje de Asesorías Técnicas Jurídicas	Documento interno, esta información se encuentra disponible para consulta en la Subdirección Jurídica del Sí Financia con la Lic. Claudia Hernández Vaca en el Reporte de Asesoría realizadas 2023.	Poca o nula las Asesorías Jurídicas presentadas a esta Subdirección.
Actividad	DIRECCION JURÍDICA	Contestación de demandas recuperación para de financiamientos.	Porcentaje de demandas atendidas	Documento interno, esta información se encuentra disponible para consulta en la Subdirección Jurídica del Sí Financia con la Lic. Claudia Hernández Vaca en el Reporte de Acciones Judiciales 2023	Poca o nula las Acciones judiciales para recuperación de financiamientos.
Componente	DELEGACION ADMINISTRATIVA	Administrar efectivamente los recursos humanos, financieros y materiales de la dependencia otorgados.	Porcentaje de administración de recursos para la operación de la dependencia.	Documento interno, esta información se encuentra disponible para consulta en la Delegación Administrativa del Sí Financia con la Lic. María Esther Ruíz López en los Informes de actividades 2023	Bajo presupuesto autorizado para la Institución.

Actividad	DELEGACION ADMINISTRATIVA	Realización de las adquisiciones necesarias para operar y cumplir con el logro de objetivos.	Porcentaje de materiales y suministros adquiridos para la operatividad .	Documento interno, esta información se encuentra disponible para consulta en la Delegación Administrativa del Sí Financia con la Lic. María Esther Ruíz López en las solicitudes de pago y facturas 2023.	No se cuentan con los recursos de la Secretaría de Finanzas y Administración para la operación de la dependencia.
Actividad	DELEGACION ADMINISTRATIVA	Otorgamiento de los servicios generales a las unidades responsables de la dependencia.	Porcentaje de servicios generales proporcionados para la operatividad de la Entidad.	Documento interno, esta información se encuentra disponible para consulta en la Delegación Administrativa del Sí Financia con la Lic. María Esther Ruíz López en las solicitudes de pago y facturas 2023.	No se cuentan con los recursos de la Secretaría de Finanzas y Administración para la operación de la dependencia.
Actividad	DELEGACION ADMINISTRATIVA	Otorgamiento de bienes muebles, inmuebles e intangibles a las unidades responsables de la dependencia.	Porcentaje de bienes muebles, inmuebles e intangibles proporcionados para la operatividad de la Entidad.	Documento interno, esta información se encuentra disponible para consulta en la Delegación Administrativa del Sí Financia con la Lic. María Esther Ruíz López en las solicitudes de pago y facturas 2023.	No se cuentan con los recursos de la Secretaría de Finanzas y Administración para la operación de la dependencia.

X. RELACIÓN CON OTROS PROGRAMAS PRESUPUESTARIOS (TRANSVERSALIDAD Y COMPLEMENTARIEDAD)

No Aplica

XIII. I RELACIÓN CON PROGRAMAS FEDERALES

No Aplica.

XI. INFORMACIÓN FINANCIERA DEL PROGRAMA PRESUPUESTARIO

En este apartado se muestra de manera transparente los gastos que ha realizado esta dependencia para su buen funcionamiento y trabajo para el otorgamiento de apoyos financieros a los municipios del estado de Michoacán. A continuación se detalla la información:

Información Presupuestal (Recursos presupuestarios requeridos para el año de operación).

Capítulo de gasto	Autorizado	Porcentaje respecto al total
1000	38,169,468.68	52%
2000	1,329,608	2%
3000	11,077,032.25	15%
4000	22,451,492.06	30%
5000	945,000	1%
6000		
7000		
8000		
9000		
Totales	73,972,600.99	100%

Fuentes del recurso otorgado	Presupuesto inicial	Total, Presupuesto ejercido	Porcentaje ejercido respecto al presupuesto inicial
Total	\$69,836,025.00	\$58,196,687.00	83.33%
Recurso Federal (especificar Ramo y Fondo)	\$69,836,025.00	\$58,196,687.00	83.33%
Recursos estatales	\$4,136,576.00	\$3,447,147.00	83.33%
Recursos municipales			
Recursos Propios (recursos derivados de la oferta de bienes y/o servicios)	\$21,479,843.00	\$17,899,869.00	83.33%
Otros recursos (en caso de aplicar)			



XII. FECHA DE ELABORACIÓN/ACTUALIZACIÓN Y DIRECTORIO.

Los diagnósticos situacionales deberán ser actualizados cada año, o las ocasiones que sea necesario durante el ejercicio fiscal, derivado de los cambios que requieran las diversas secciones que lo componen, Se deberá incluir la siguiente leyenda:

“El presente diagnóstico estará vigente del 01 de enero de 2023 al 31 de diciembre de 2023”.

Incluir el listado de los actores involucrados y responsables de la integración del diagnóstico con nombre y cargo dentro de la dependencia o entidad ejecutora del Programa presupuestario.

Nombre y cargo del titular de la dependencia	Mtra. Areli Gallegos Ibarra,
Nombre y cargo del responsable	Directora General
Teléfono de contacto	4431137700 Ext 103
Correo electrónico	direcciongeneral@sifinancia.michoacan.gob.mx